

	Octobre	Matin	Repas	Ap-Midi
lundi	19			
mardi	20			
mercredi	21			
jeudi	22			
vendredi	23			
lundi	26			
mardi	27			
mercredi	28			
jeudi	29			
vendredi	30			
Nom Prénom				
Age				

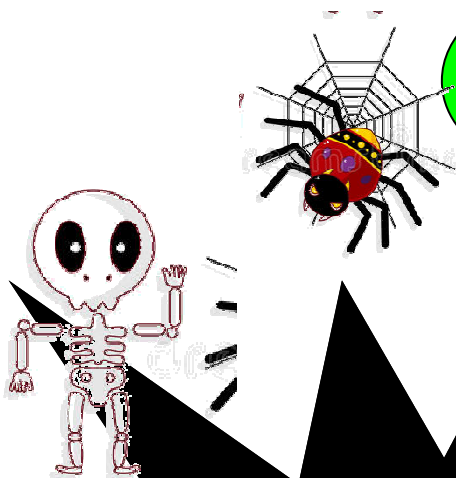

# octobre 2020

De 8h à 18 h à partir de 5 ans  
(enfants nés en 2015)



## Semaine du 19 au 23 octobre :

Les enfants aiment explorer et partir à l'aventure, découvrir de nouvelles choses. Chapeau, jumelles, boussole, loupe et appareil photo en main, ils se transformeront en petit Indiana Jones des temps modernes.

Partez à la découverte du monde !



## Sortie le jeudi 22 octobre 2020

ZOO DE SAINT MARTIN LA PLAINE

Transport en bus de 22 places.

Prévoir pique nique, bouteille d'eau  
vêtements imperméables et chauds  
chaussures adaptés à la promenade

## Sortie le jeudi 29 octobre 2020

Transport en bus de 22 places.

Bowling le matin et cinéma l'après midi

« LES TROLLS »

Prévoir pique nique, bouteille d'eau  
vêtements imperméable et chaud .



## Semaine du 26 au 30 octobre 2020

Le centre de loisirs se transforme en Hôtel Transylvanie donc interdit aux humains, seulement des petits monstres y seront conviés.

Mavis, Dracula, Jonathan et le petit Winie vous attendent  
venez nombreux pour relooker votre centre de loisirs en  
Hôtel Transylvanie.



Tarifs 2020/2021	Cantine	CLSH ½ journée	CLSH Journée	Journée CLSH avec cantine
QF < 0 500	4.40€	4.15 €	8.15 €	12.55 € (*)
QF de 500 à 800	4.45€	4.75 €	9.30 €	13.75 € (*)
QF de 801 à 1200	4.50€	5.45 €	10.55 €	15,05 € (*)
QF > 0 1201	4.55€	6 €	11.70 €	16.25 € (*)

(\*) Si 10 journées avec cantine pour un enfant, la 11ème journée gratuite

Tarifs sortie 2020/2021	Sortie à l'extérieur Trèves (repas tiré du sac)	Sortie à l'extérieur Trèves (repas pris sur place)
QF < 0 500	19.95 €	24.95 €
QF de 500 à 800	21.55 €	26.55 €
QF de 801 à 1200	23.40€	28.40 €
QF > 0 1201	25.25 €	30.25 €

# AUTORISATION DE SORTIE (à rendre obligatoirement)

Merci de lire remplir et cocher

NOM de l'enfant : .....

Prénom : .....

Age : .....

N° de téléphone : /.../.../.../.../.../

Portable : /.../.../.../.../.../

Je soussigné (e), M.....

Autorise mon enfant, (prénom).....

À se rendre à la sortie au Zoo de Saint Martin la plaine . Et autorise le moniteur responsable à prendre toute disposition en cas de maladie ou d'accident de mon enfant. **Pour la journée du jeudi 22 octobre 2020 de 8h00 à 18h00**

À se rendre à la sortie au Bowling et cinéma a Brignais . Et autorise le moniteur responsable à prendre toute disposition en cas de maladie ou d'accident de mon enfant. **Pour la journée du jeudi 29 octobre 2020 de 8h00 à 18h00**

Fait à ....., le .....

Signature (précédée de la mention "Lu et approuvé").

Recommandations particulières des parents :

.....  
.....  
.....

**Nous maintiendrons l'ouverture du centre de loisirs uniquement si**

**10 enfants minimum sont inscrits à chacune des semaines.**

# CENTRE DE LOISIRS de Treves

**les décisions gouvernementales liées au COVID-19 peuvent modifier cette organisation, ainsi que la tenue des accueils, nous ne manquerons pas de vous en informer.**

Pour inscrire votre enfant à l'accueil de loisirs vous devez compléter et signer les documents suivants:

- Fiche sanitaire
- Règlement intérieur de l'accueil de loisirs

Fournir une copie du carnet de vaccinations de votre enfant

Les activités proposées suivent la logique d'un thème, il est donc plus intéressant pour vos enfants de les inscrire en continu les matins ou les après-midi.

Les inscriptions sont à la carte : 1/2 journée ou journée entière avec ou sans cantine.

Toute inscription est définitive et sera facturée que l'enfant soit présent ou non. En revanche, au cas où votre enfant serait malade, les journées d'absence pourront être annulées sur présentation d'un certificat médical .

Les enfants sont accueillis le matin entre : *8h et 9h*

Les parents peuvent venir chercher les enfants entre : *17h et 18h*

*Inscriptions définitives à rendre avant*

*vendredi 9 octobre 2020*

**Goûter :** Les goûters sont collectifs et sont fournis par le centre de loisirs

**.Sortie :** pour les sorties les parents doivent fournir :

- un pique nique.

(pour des raisons pratiques il est demandé de l'apporter dans un sac à dos)

\* Une gourde

\* Un imperméable et un vêtement chaud

**Je mets une tenue et des chaussures adaptées à l'activité !**