INFO - TREVES

JUIN 2013

MAIRIE

Horaires d'ouverture au public

Lundi – Mardi – Jeudi – Vendredi
8h30 – 12h00

Prochaine permanence :
Samedi 6 juillet 2013
9h30 – 11h30

Annick GUICHARD, Maire de Trèves, reçoit sur rendez-vous
Contacter le secrétariat de mairie :
Tel: 04. 72. 24. 91. 12. @: mairie@treves69.fr

Consultez toutes infos communales ainsi que l'Info –Trèves
Sur le site de la commune de Trèves : **www.treves69.fr**
et sur le site de la CCRC : http://cc-condrieu.mairies69.net

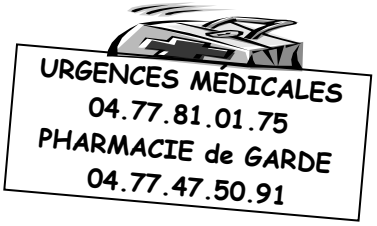

En cas de panne ou problème sur les réseaux , appeler les N° d'URGENCE seuls services compétents pour vous apporter les renseignements nécessaires.

ERDF : 09 72 67 50 69

LYONNAISE DES EAUX :
-Service clientèle: 0977 409 443
-Urgences Techniques: 0997 401 131

FRANCE TELECOM : 10 14

POMPIERS SDIS : 18

GENDARMERIE : 17

LA POSTE : 3631 dysfonctionnement services courriers.

Dates à retenir

Association Musique et Loisirs **Fête de la musique**	**Vendredi 21 juin**
Ecole-Sou des écoles **Kermesse**	**Samedi 29 juin 2013**
Boule Amicale de Trèves **Pétanque des vendredis soirs**	**Reprise** **Vendredi 28 juin**
Association Familiale de Trèves **Repas partagé**	**Samedi 6 juillet**
Piston club marché de la moto	**Dimanche 7 juillet**
Mémoire Trivienne **Balade Dargoire - Repas champêtre** **Vendanges**	**Samedi 13 juillet** **Dimanche 8 septembre**
Classes en 3	**Samedi 12 octobre**

ECOLE

Année Scolaire 2013 / 2014

INSCRIPTIONS
pour la rentrée 2013

Prendre rendez-vous auprès de
Nadine VIGAUD : 04 72 24 90 69
à l'école après 11h30 et 16h30

Se munir du livret de famille et du carnet de santé de l'enfant.

BIBLIOTHÈQUE

Horaires
Tous les mercredis
de 16 h 00 à 18 h 30
Tous les samedis
de 10h à 12h

Nouveautés :
-La vie d'Ernesto G : **JM Guenassia**
-Les 10 enfants que madame Ming ..**Eric E.Schmitt**
-Les accusées : **C.Rogan**
-Une année studieuse : **A.Viazemski**
-La vérité sur l'affaire Harry Quebert : **J.Dicker**
-Une semaine de vacances : **C.Angot**
-La réparation: **C.Schneck**
-Juste une ombre: **Kerine Giebel**

La bibliothèque sera fermée
le samedi 15 juin 2013

Ecole – Communiqué des parents d'élèves.

Les parents d'élèves font appel à la citoyenneté des familles : si la cour du bas reste sale avec des bris de verre et un tag rose, la propreté devant l'école s'est bien améliorée.

Reste un problème : les parents peuvent-ils expliquer à leurs enfants qu'on ne doit pas marcher dans les rosiers ni monter sur la table de pingpong ?

Pour la sécurité des enfants à la sortie de l'école, merci de ne pas stationner devant la boulangerie ainsi que le long de RD 502 à proximité de l'école.

Recensement militaire
Tous les jeunes (fille ou garçon)
doivent se présenter en Mairie
lors du mois d'anniversaire de leurs 16 ans
afin d'effectuer les démarches nécessaires.
Se munir
du livret de famille + carte d'identité

Carte Nationale Identité - Passeport

N' ATTENDEZ PAS L'ÉTÉ Préparez vos vacances……
Vérifiez la date d'expiration de vos titres d'identité
et si nécessaire faites les renouveler dès maintenant.

Infos Commune

Schéma départemental des transports 2013

Le Conseil Général du Rhône qui jusqu'à présent organisait les transports (scolaires et le transport à la demande) a délégué à un syndicat mixte cette compétence.
Ce syndicat a diligenté une étude par un organisme extérieur, étude qui a suscité de la part des élus du canton beaucoup d'interrogations et de réclamations : les nouveaux tracés ne correspondant absolument pas à la réalité du terrain.
L'ensemble de ces remarques a été prise en compte par le Syndicat mixte et est à l'étude.
Cette adaptation va nécessiter un peu de temps.
La municipalité de Trèves reste attentive et refusera toute modification pénalisant les élèves.

Centre de loisirs été 2013

Du 8 juillet au 2 août

A partir de 5 ans de 9h à 17h (possibilités de cantine et de garderie de 8h à 9h & de 17h à 18h)

Tous les matins ateliers créatifs.

Les après-midi, chaque semaine, un thème :

Première semaine : Les Croq'histoires
Rencontre M. Croque histoires et invente avec lui des histoires extravagantes

Deuxième semaine : Les chevaliers et les princesses du moyen âge
"Le trésor du roi Aragon le bon a disparu…".

Troisième semaine : Les explorateurs
Makito le grand explorateur vient nous donner ses directives…

Quatrième semaine : Masterchef
Masterchef s'invite au centre de loisirs.

Une sortie journée par semaine : Jeu de piste dans Lyon , Sortie champêtre, Accro-bois, Flash mob.

Inscriptions avant le 21 juin 2013 (en garderie périscolaire de 17h à 18h ou en mairie)

Le banquet des classes en 3 aura lieu à la Trèverie

SAMEDI 12 OCTOBRE 2013

Au programme :

- 11h30 - **Photo** à laquelle tous les bébés de l'année et enfants de 10 ans sont conviés même s 'ils ne participent pas à la journée (Merci de confirmer votre participation)
- 12h - **Repas: (boissons comprises)**

Adulte: midi + soir : **35€** ou soir uniquement: **10€** - **Enfant:** midi + soir : **15€** ou soir uniquement: **6€**

Menu adulte :	Menu enfant :
Midi: Tarte Tatin à la tomate et sa verdure Poulet aux écrevisses - Duo de riz Fromage Tarte aux pommes et sa boule de glace **Soir** : Charcuterie - Fromage – Fruit	**Midi** : Gratin dauphinois - poulet Fromage Dessert **Soir** : Charcuterie - Fromage - Fruit

Règlement à l'inscription avant le 10 septembre 2013 auprès de:
Dominique LEAULT:04.72.24.91.45 - Sylvie CHARMET: 04.72.24.91.24

Infos Associations

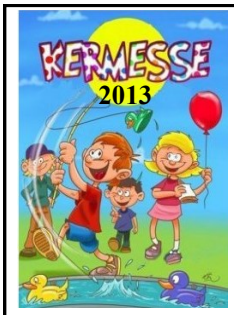

SOU DES ECOLES - ECOLE

L'équipe enseignante et le sou des écoles

organisent la KERMESSE

Samedi 29 Juin 2013

Spectacle le matin - Repas partagé à midi Jeux l'après-midi

ASSOCIATION « MUSIQUE ET LOISIRS »

FETE DE LA MUSIQUE

Vendredi 21 juin à la Trèverie

Musiciens à vos instruments, chanteurs à vos micros
N'hésitez pas à rejoindre nos musiciens et montrer vos talents
Afin de préparer au mieux cette représentation, contactez-nous au plus vite:

Annick MOREL : 06 68 70 64 41 - Valérie HERNANDEZ : 04 72 24 97 16 - 06 89 74 80 87

Soirée suivie d'un repas en musique :

Adultes: paëlla, fromage blanc, tarte aux pommes : 12 € - Enfant : paëlla – compote : 5 €

Participez à une soirée conviviale ...

Repas partagé entre villageois organisé par " L'association Familiale de Trèves"

Samedi 6 juillet 2013

A partir de 19 heures à la Trèverie

Principe : dans un esprit de partage,
chaque famille apporte un plat salé et un plat sucré
Apéritif de bienvenue offert par l'association
Renseignements : Fabienne Palisse au 04 72 24 93 89

Piston-club

Marché de la Moto

Dimanche 7 juillet 2013
à la Trèverie de 8h à 14h

Motos - Quads - Scooters -
Vêtements - pièces détachées

Emplacement Gratuit

Buffet - Buvette

ASSOCIATION FAMILIALE DE TREVES

Voici quelques informations pour bien préparer la rentrée de septembre 2013

● L'association familiale a pour projet la mise en place **d'une aide aux devoirs / soutien scolaire** à partir de septembre 2013

➔ **si vous êtes disponibles les soirs à partir de 17H00 et que vous souhaitez donner un peu de votre temps à des enfants qui en ont besoin...**

➔ **si vous êtes parents d'enfants pour lesquels une aide aux devoirs serait la bienvenue...**

Faites-vous connaître auprès de l'association. Nous pourrons ainsi recenser les besoins de chacun et les ressources dont nous disposons et ainsi définir si le projet est viable.

●Dans le cadre du marché **de noël qui se tiendra le 7 décembre 2013**, nous souhaitons monter un **spectacle son et lumières (crèche vivante).**

➔**si vous rêvez de monter sur les planches, que vous avez une âme d'artiste, ou tout simplement que vous souhaitez donner un coup de main à la réalisation du projet, rejoignez-nous sans tarder !**

Enfants et adultes sont les bienvenus ! Faites-vous connaître au plus vite (répartitions des rôles et confection des costumes dès juillet...)

Vous pouvez nous contacter au 04 72 24 93 89 ou fabienne.palisse@orangefr

Infos Associations - Divers

BOULE AMICALE DE TREVES
CHALLENGE DU PILAT 3ème Edition

Samedi 15 juin 2013
à partir de 13h45

à TUPIN et SEMONS

BOULE AMICALE DE TREVES

Reprise des CONCOURS DE BOULES
du vendredi soir
Le vendredi 28 Juin 2013

à 20h à la Trèverie

Nous vous attendons nombreux

LA MEMOIRE TRIVIENNE organise le **SAMEDI 13 JUILLET 2013**

UNE BALADE A DARGOIRE

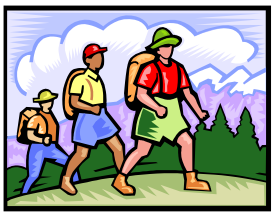

Marche jusqu'au village de Dargoire, visite du bourg…retour par l'écluse du Roché Percé.
Départ de la marche depuis la Fléchette.
Rendez-vous à **14H00** à la Trèverie (se munir de bonnes chaussures).
Pour les personnes ne désirant pas faire la marche, rendez-vous au bourg de Dargoire à **15H30.**

Le soir repas champêtre autour du four de l'association.
Possibilité de venir uniquement au repas. (rendez-vous à 18H30 à la Trèverie)
Prix repas : 6€ adulte, 3€ enfant.

Inscriptions auprès de: Florence Badin 04.72.24.90.33, Samuel Poulat 04.72.24.98.92, Lionel Chevallier 04.72.24.93.20

RETENEZ DES A PRESENT VOTRE DIMANCHE 8 SEPTEMBRE POUR LES VENDANGES

ENQUETE CONSOMMATION DES MENAGES

Combien de fois par semaine allez-vous au supermarché ? Quels produits ou services achetez-vous sur Internet ?
Quel moyen de transport utilisez-vous pour aller acheter votre pain ?
Pour répondre à toutes ces questions et mieux connaître les comportements d'achat des habitants de notre territoire, une étude de consommation des ménages sera menée sur notre commune, par téléphone, au cours de l'été prochain.
Vous pourrez être contactés entre 10h30 et 14h30 ou le soir entre 17h30 et 20h30.
Nous vous remercions pour votre participation !

DEVELOPPEMENT ECONOMIQUE

Depuis 2011, les élus ont décidé de renforcer la compétence développement économique de la communauté de communes de la région de Condrieu. L'objectif est de contribuer concrètement au développement des entreprises en leur proposant un accompagnement au quotidien.
Pour cela, un chargé de mission a été recruté en novembre 2012. Son rôle est de faire le lien entre les entreprises (artisanales, commerciales et industrielles) et la collectivité. Il reçoit les porteurs de projets de création/reprise d'entreprise, répond aux questions des entreprises sur les aides publiques, les projets d'aménagement en cours, les recherches de nouveaux terrains/locaux,…
Chefs d'entreprise ou porteurs de projets, n'hésitez pas à contacter votre interlocuteur de proximité !
Matthieu BODART Communauté de communes de la Région de Condrieu
@:economie@cc-regiondecondrieu.fr Tel : 06 24 59 50 32

La Sécurité est l'affaire de tous, donc ensemble, luttons contre l'insécurité.

N'hésitez pas à prendre contact avec la brigade de votre domicile, (Ampuis 04 74 56 10 26), ainsi que votre mairie (04 72 24 91 12), afin de signaler tout fait qui vous paraît anormal ou tout véhicule suspect.

Des tracts sont déposés dans vos boites à lettres, ou vous recevez des appels téléphoniques proposant divers services.

Soyez prudent et vérifiez l'objet réel de ces démarches avant de donner suite.